

CATÁLOGO DO ITEM IMPORTADO
Pleito de Inclusão de Ex-Tarifário

Número de Controle SDIC	NCM	Sugestão de descrição do Ex-Tarifário
F23-22II	8481.20.90	Válvula de controle direcional para transmissão de óleo-hidráulico, com pressão máxima de 3,72 MPa, com vazão máxima de 4 l/min, com peso aproximado de 0,36kg, dimensões de 111,3mm de comprimento e 30mm de largura, para aplicação em sistema hidráulico de pá carregadeira de rodas.

1. Especificações técnicas detalhadas da autopeça:

Válvula de controle direcional para transmissão de óleo-hidráulico, com pressão máxima de 3,72 MPa, com vazão máxima de 4 l/min, com peso aproximado de 0,36kg, com carcaça de aço, para aplicação no sistema hidráulico da pá carregadeira de rodas.

2. Imagens da autopeça importada e/ou desenho esquemático:

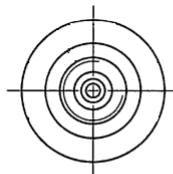
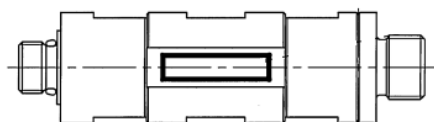

3. Imagem da aplicação da autopeça:

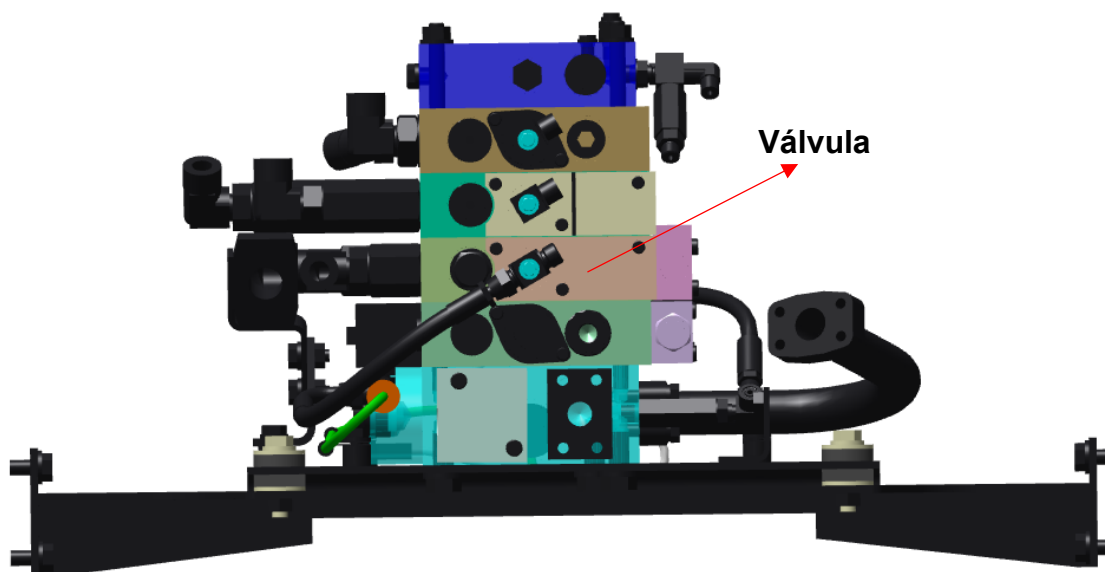

4. Aplicação do item importado:

É aplicada no sistema hidráulico da pá carregadeira de rodas.

5. Função do item importado no produto fabricado pela empresa pleiteante do Ex-Tarifário:

A Válvula de controle direcional, tem como função transportar e direcionar o óleo hidráulico para a linha hidráulica conforme programação e comando, deslocando o óleo para o local onde se deseja pressão e vazão.

6. Materiais Utilizados:

Aço.